

# AUDIENCIA FINAL SOBRE LA RENDICIÓN PÚBLICA DE CUENTAS DE VÍAS BOLIVIA

PROF. EMILIO ZURITA ESCOBAR  
DIRECTOR GENERAL EJECUTIVO

En cumplimiento a los artículos 37 y 38 de la Ley N° 341 de Participación y Control Social en concordancia a la Ley N° 974 de Unidades de Transparencia y Lucha contra la Corrupción y normativa interna, la Entidad debe realizar la “Rendición Pública de Cuentas Final - Gestión 2020”, con el fin de establecer los principios de transparencia institucional, gestión e impacto institucional y el beneficio colectivo.

# INDICE

CREACIÓN DE VÍAS BOLIVIA

PLAN ESTRATÉGICO INSTITUCIONAL 2016-2020

PEAJE

PESAJE

PRESUPUESTO

# CREACIÓN DE VÍAS BOLIVIA

CREADA A TRAVÉS DE DECRETO SUPREMO N° 28948 DE 25 DE NOVIEMBRE DEL 2006, COMO ENTIDAD PÚBLICA DESCENTRALIZADA.



# PLAN ESTRATÉGICO INSTITUCIONAL 2016 - 2020



## ACCIÓN 1

**FORTALECER LA CAPACIDAD  
DE GESTIÓN  
INSTITUCIONAL A TRAVÉS  
DE UNA **ADECUADA**  
ADMINISTRACIÓN DE  
RECURSOS**



## ACCIÓN 2

**RECAUDAR  
EFICIENTEMENTE LA  
TASA DE RODAJE EN LA RED  
VIAL FUNDAMENTAL**



## ACCIÓN 3

**REALIZAR EFICAZMENTE  
LAS **OPERACIONES**  
DE CONTROL DE  
PESOS Y  
DIMENSIONES  
VEHICULARES EN LA RED  
VIAL FUNDAMENTAL**

# ***VISIÓN***

***ADMINISTRAR EL COBRO DE PEAJE Y EL CONTROL DE PESOS Y DIMENSIONES VEHICULARES EN LA RED VIAL FUNDAMENTAL DEL ESTADO PLURINACIONAL DE BOLIVIA, DE MANERA TRANSPARENTE, PARA APORTAR AL MANTENIMIENTO Y CONSERVACIÓN VIAL.***



# ***MISIÓN***

***SER UNA ENTIDAD RENOVADA, TECNIFICADA Y TRANSPARENTE PARA UNA EFICIENTE RECAUDACIÓN DE PEAJE Y CONTROL DE PESOS Y DIMENSIONES VEHICULARES EN LA RED VIAL FUNDAMENTAL DEL ESTADO PLURINACIONAL DE BOLIVIA.***

## PROYECCIÓN VS RECAUDACIÓN 2020

2020	ENE	FEB	MAR	ABR	MAY	JUN	JUL	AGO	SEP	OCT	NOV	DIC	TOTAL
PROGRAMADO	48.836.546	42.594.544	50.029.858	49.161.120	49.544.420	48.875.592	54.875.406	54.227.520	52.628.439	54.895.143	51.849.255	55.407.577	612.925.420
EJECUTADO	49.934.881	43.188.056	31.701.946	17.472	10.567.510	29.029.052	35.022.923	31.379.763	47.465.658	51.749.415	48.631.902	51.916.238	430.604.815
NO RECAUDADO	1.098.335	593.512	-18.327.912	-49.143.648	-38.976.910	-19.846.540	-19.852.483	-22.847.757	-5.162.781	-3.145.728	-3.217.353	-3.491.339	-182.320.605
% DE CUMPLIMIENTO	102%	101%	63%	0%	21%	59%	64%	58%	90%	94%	94%	94%	70,25%

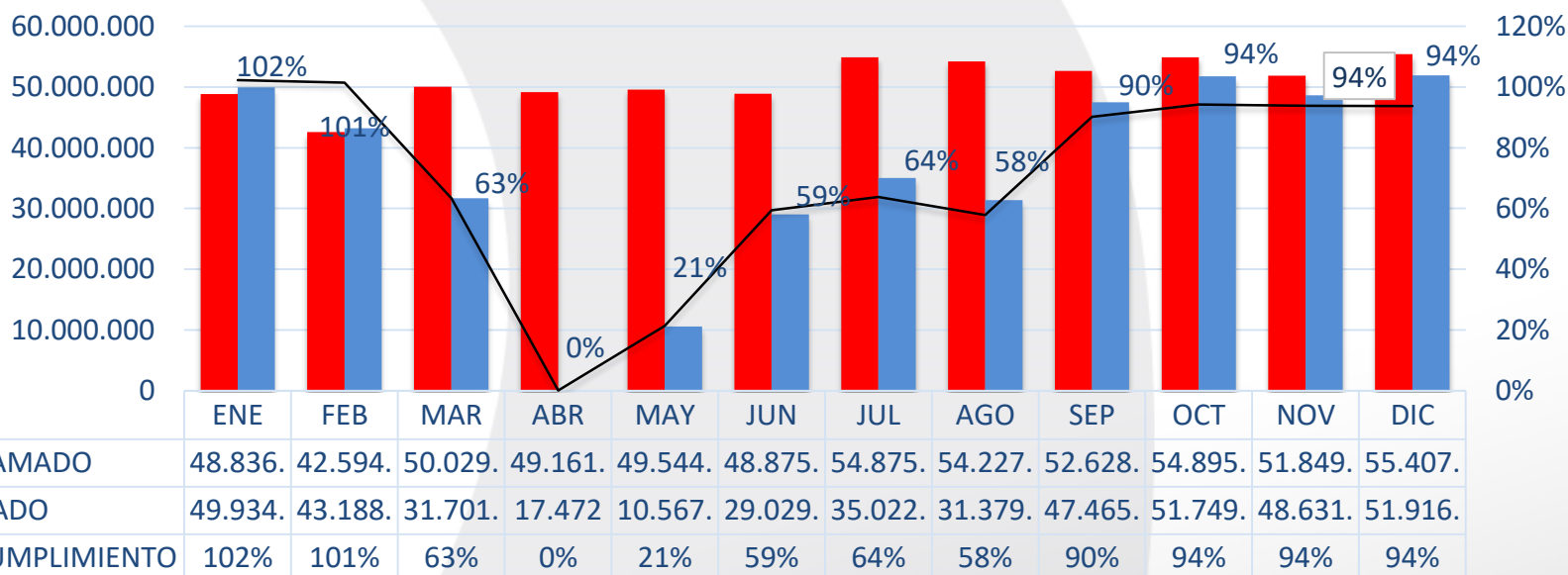

*\*Expresado en Bolivianos\**

# PROYECCIÓN VS RECAUDACION 2020

2020	ENE	FEB	MAR	ABR	MAY	JUN	JUL	AGO	SEP	OCT	NOV	DIC	TOTAL
PROGRAMADO	48.836.546	42.594.544	50.029.858	49.161.120	49.544.420	48.875.592	54.875.406	54.227.520	52.628.439	54.895.143	51.849.255	55.407.577	612.925.420
EJECUTADO	49.934.881	43.188.056	31.701.946	17.472	10.567.510	29.029.052	35.022.923	31.379.763	47.465.658	51.749.415	48.631.902	51.916.238	430.604.815
NO RECAUDADO	1.098.335	593.512	-18.327.912	-49.143.648	-38.976.910	-19.846.540	-19.852.483	-22.847.757	-5.162.781	-3.145.728	-3.217.353	-3.491.339	-182.320.605
% DE CUMPLIMIENTO	102%	101%	63%	0%	21%	59%	64%	58%	90%	94%	94%	94%	70,25%

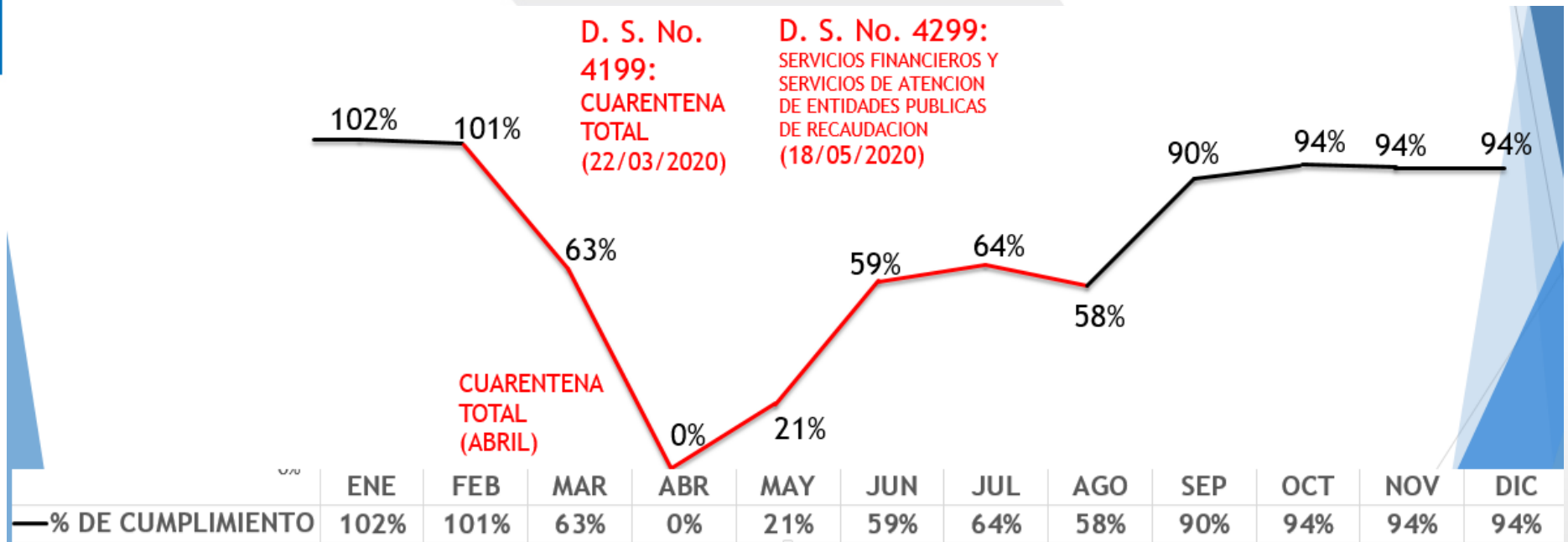

# IMPLEMENTACIÓN SERVICIO SATELITAL

**23 ANTENAS  
IMPLEMENTADAS PARA  
SERVICIO SATELITAL EL 2020**

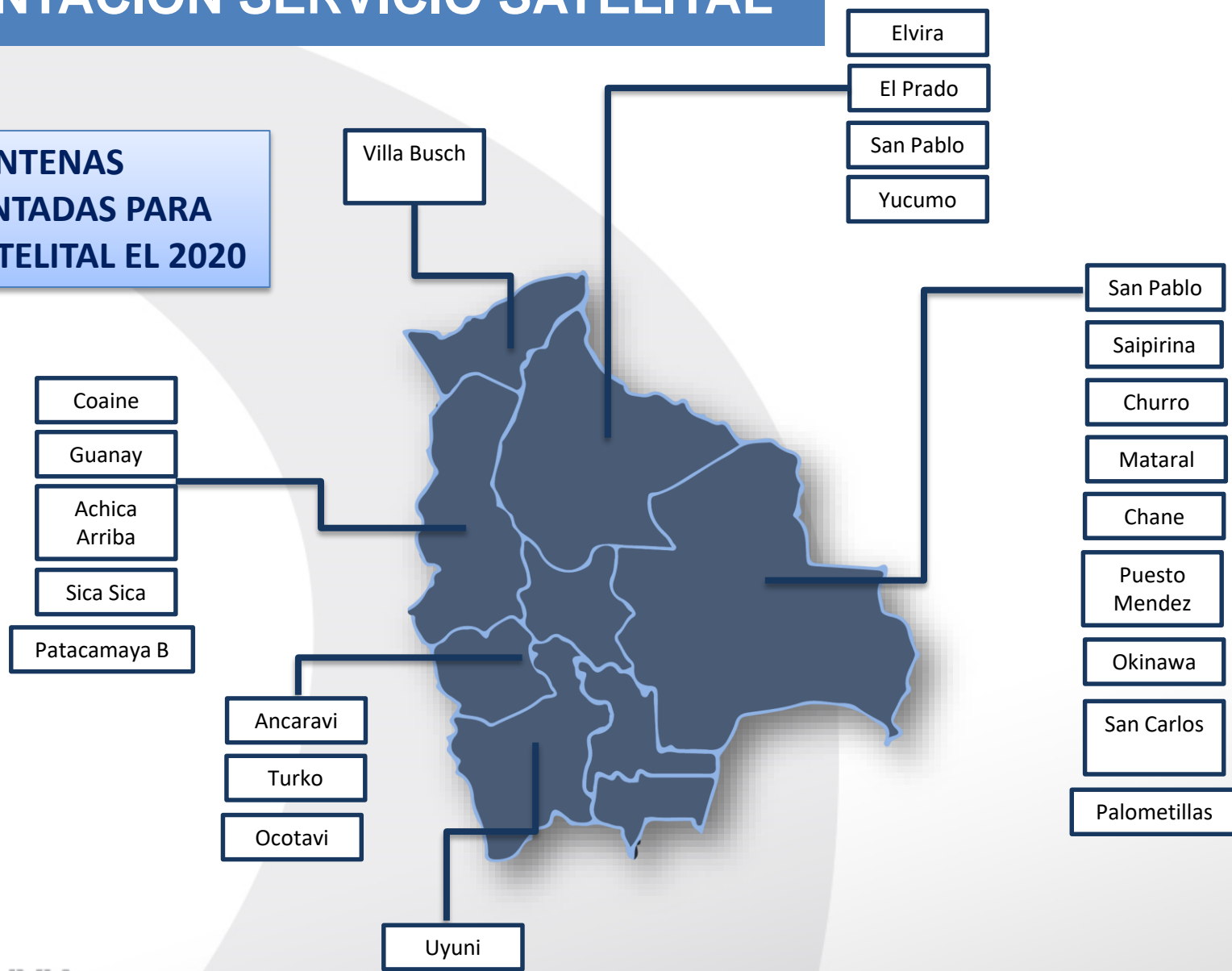

# CONEXIÓN SATELITAL CON ESTACIONES DE PEAJE



- **Contar con información actualizada de la recaudación en el momento.**

**89 Estaciones de Peaje de un total de 133**



## CONTROL VEHICULAR 2020

2020	ENE	FEB	MAR	ABR	MAY	JUN	JUL	AGO	SEP	OCT	NOV	DIC	TOTAL
PROYECCIÓN	55.011	64.360	65.088	56.535	59.860	69.209	70.733	68.735	67.298	67.473	66.171	66.171	776.644
CONTROL VEHICULAR	38.735	33.857	27.667	0	14.824	35.544	44.157	31.966	48.828	50.455	42.817	44.506	413.356
NO CONTROLADO	-16.276	-30.503	-37.421	-56.535	-45.036	-33.665	-26.576	-36.769	-18.470	-17.018	-23.354	-21.665	-363.288
%	70%	53%	43%	0%	25%	51%	62%	47%	73%	75%	65%	67%	53,22%

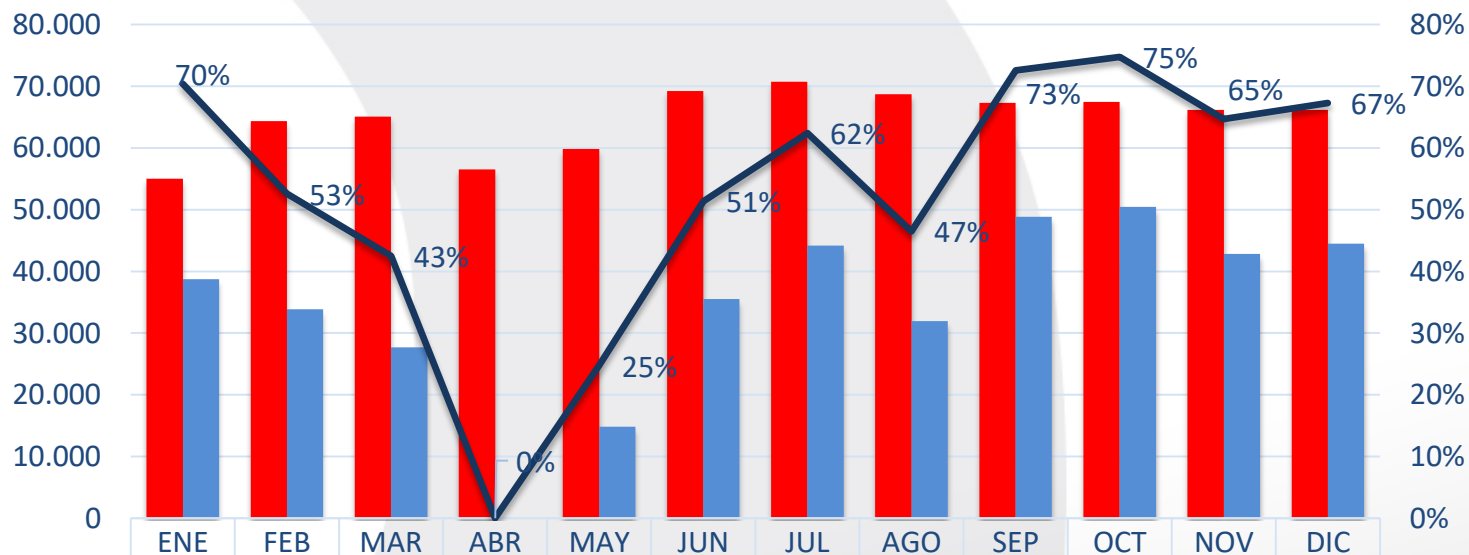

PROYECCIÓN	55.011	64.360	65.088	56.535	59.860	69.209	70.733	68.735	67.298	67.473	66.171	66.171
CONTROL VEHICULAR	38.735	33.857	27.667	0	14.824	35.544	44.157	31.966	48.828	50.455	42.817	44.506
%	70%	53%	43%	0%	25%	51%	62%	47%	73%	75%	65%	67%

# CONTROL VEHICULAR 2020

2020	ENE	FEB	MAR	ABR	MAY	JUN	JUL	AGO	SEP	OCT	NOV	DIC	TOTAL
PROYECCIÓN	55.011	64.360	65.088	56.535	59.860	69.209	70.733	68.735	67.298	67.473	66.171	66.171	776.644
CONTROL VEHICULAR	38.735	33.857	27.667	0	14.824	35.544	44.157	31.966	48.828	50.455	42.817	44.506	413.356
NO CONTROLADO	-16.276	-30.503	-37.421	-56.535	-45.036	-33.665	-26.576	-36.769	-18.470	-17.018	-23.354	-21.665	-363.288
%	70%	53%	43%	0%	25%	51%	62%	47%	73%	75%	65%	67%	53,22%

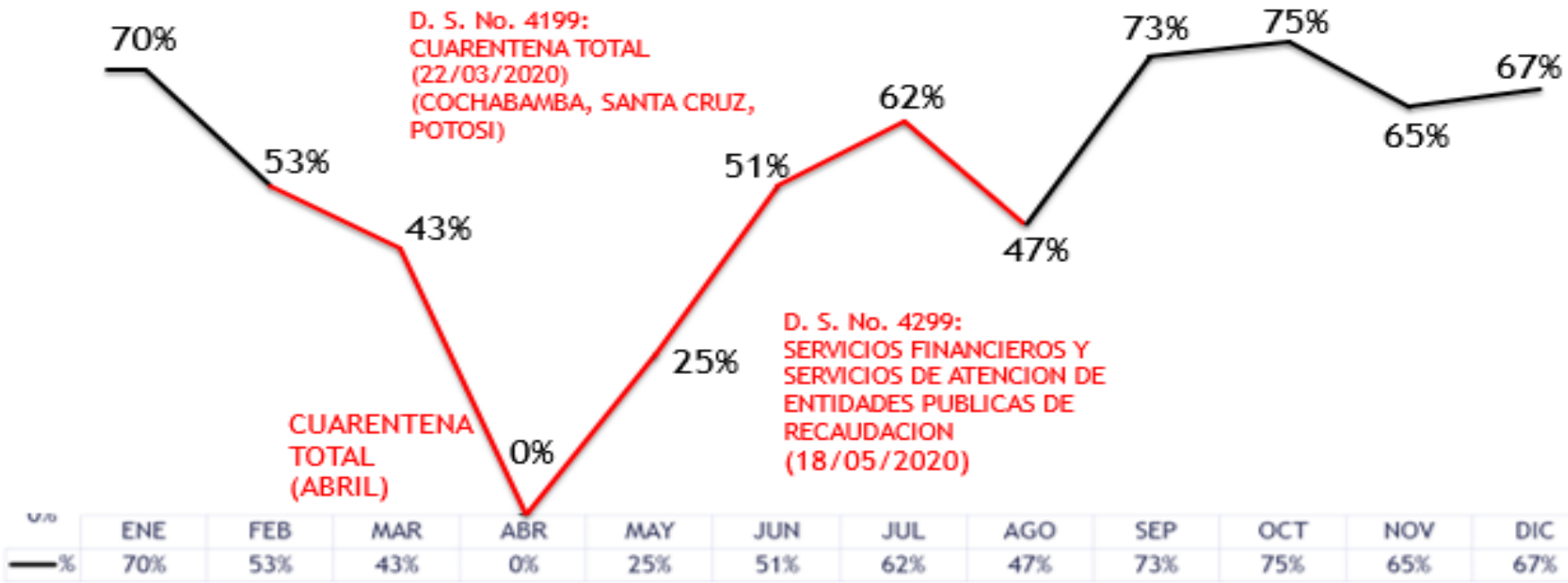

# ADQUISICIÓN DE INSUMOS DE BIOSEGURIDAD ANTE EL COVID - 19

REGIONAL	COSTO DE ADQUISICIÓN
BENI	10.695,00
CHUQUISACA	24.657,90
COCHABAMBA	81.281,00
LA PAZ	43.325,00
ORURO	93.937,43
POTOSI	56.529,00
SANTA CRUZ	52.258,00
TARIJA	71.492,00
OFICINA NACIONAL	106.990,00
<b>TOTAL</b>	<b>541.165,33</b>

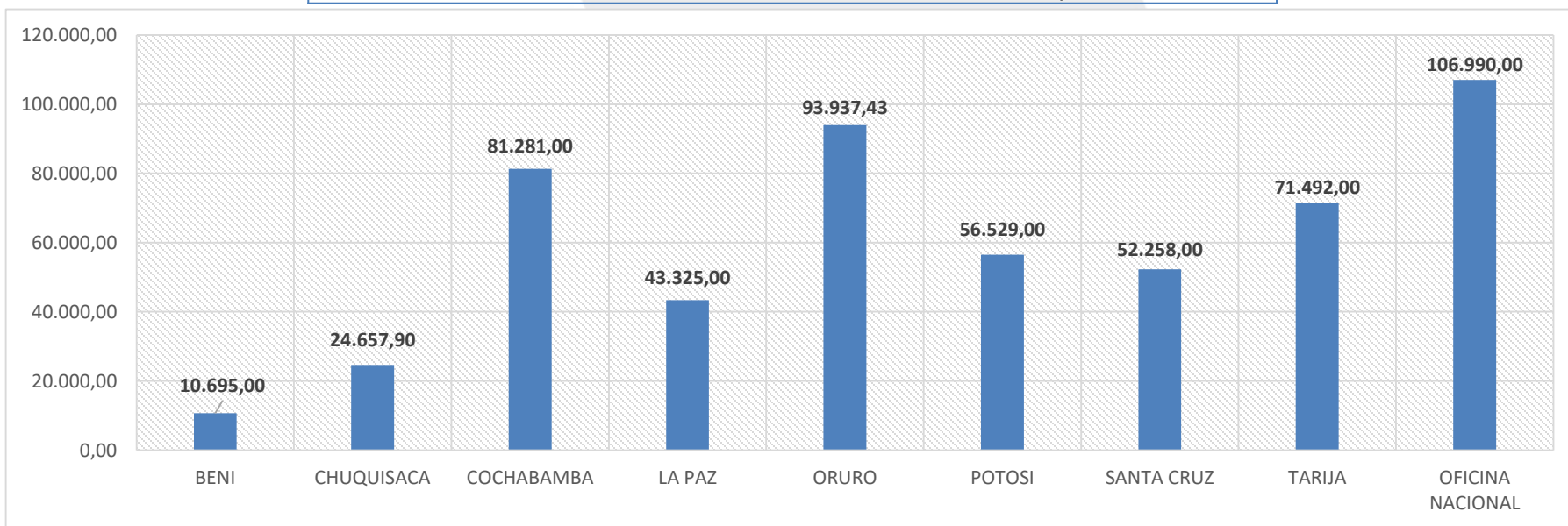

## EJECUCION PRESUPUESTARIA POR TIPO DE GASTO (DEL 01/01/2020 AL 31/12/2020)

Expresado en bolivianos

GRUPO	Descripcion Objeto Del Gasto	Presupuesto Vigente	Presupuesto Ejecutado	% DE EJECUCION
1	SERVICIOS PERSONALES	70.181.017,00	60.850.596,46	89,48
2	SERVICIOS NO PERSONALES	17.341.358,00	13.018.341,75	72,49
3	MATERIALES Y SUMINISTROS	13.913.642,00	8.183.126,95	68,68
4	ACTIVOS REALES	2.453.896,00	328.676,00	17,06
6	SERVICIO DE LA DEUDA PUBLICA	5.501.808,00	4.703.342,99	85,49
7	TRANSFERENCIAS	513.308.253,00	377.823.410,96	73,61
8	IMPUESTOS, REGALIAS Y TASAS	245.468,00	239.804,00	96,98
9	OTROS GASTOS	6.656,01	6.656,01	100,00
<b>TOTAL</b>		<b>622.945.442,00</b>	<b>465.153.955,12</b>	<b>75,16</b>

Fuente: DAF

## TRANSFERENCIAS ABC

(Expresado en bolivianos)

TRANSFERENCIA ABC (expresado en Bs.)	
GESTION	MONTO
2018	442.823.958,54
2019	447.049.892,28
2020	377.823.410,96

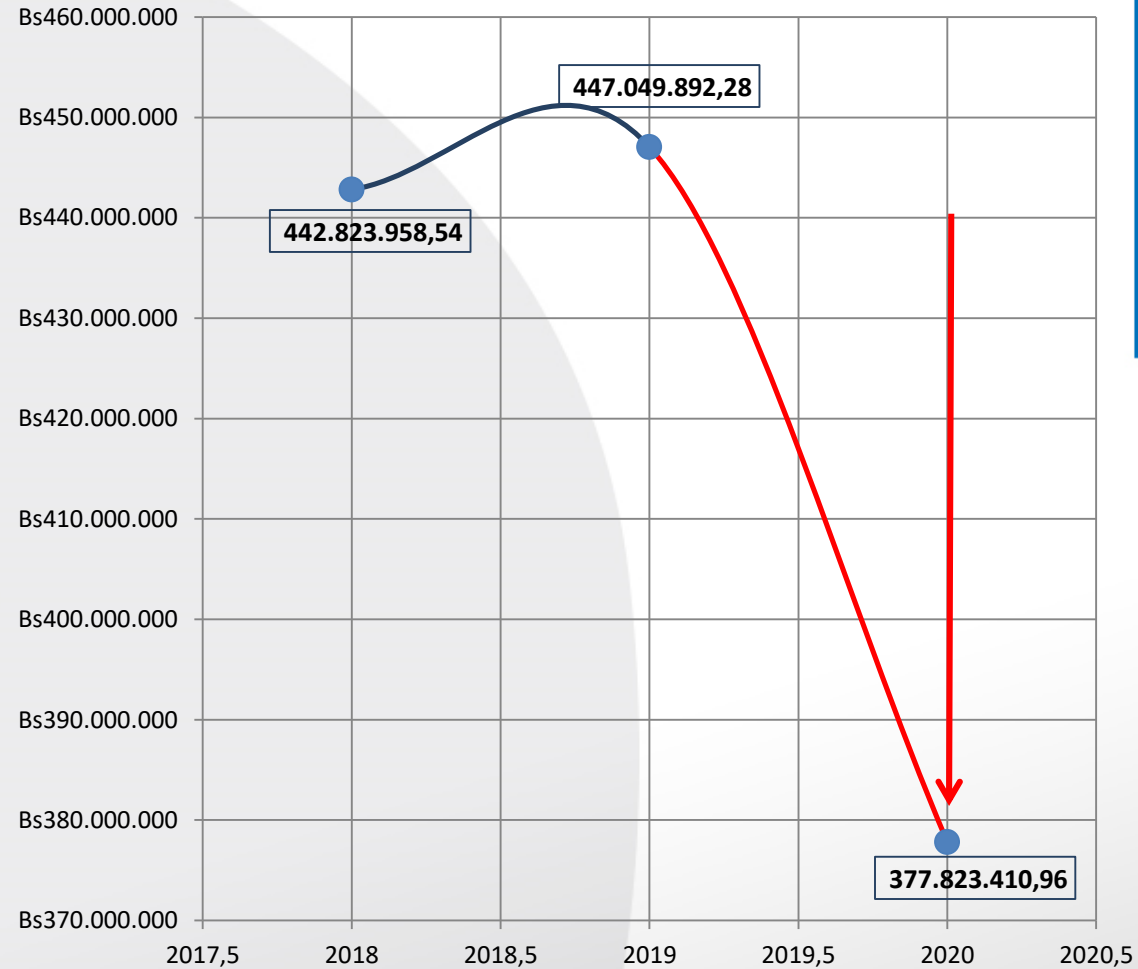

GRACIAS