



ESTADO PLURINACIONAL DE
BOLIVIA

MINISTERIO DE OBRAS PÚBLICAS,
SERVICIOS Y VIVIENDA

VÍAS BOLIVIA

ADMINISTRADORA DE PEAJE Y PESAJE



ADMINISTRADORA DE PEAJE Y PESAJE

RENDICIÓN PÚBLICA DE CUENTAS INICIAL - 2024





ESTADO PLURINACIONAL DE
BOLIVIA

MINISTERIO DE OBRAS PÚBLICAS,
SERVICIOS Y VIVIENDA

VÍAS BOLIVIA

ADMINISTRADORA DE PEAJE Y PESAJE



DIRECCION DE GESTIÓN INSTITUCIONAL





ESTADO PLURINACIONAL DE
BOLIVIA

MINISTERIO DE OBRAS PÚBLICAS,
SERVICIOS Y VIVIENDA

VÍAS BOLIVIA

ADMINISTRADORA DE PEAJE Y PESAJE

MARCO INSTITUCIONAL

La entidad descentralizada Vías Bolivia Administradora de Peaje y Pesaje, tiene como objetivo fundamental la recaudación por concepto de cobro de peaje y el control de pesos y dimensiones en la Red Vial Fundamental del Estado Plurinacional de Bolivia, estando sus funciones enmarcadas en la siguiente normativa legal:

- Decreto Supremo No. 28948 de fecha 25 de noviembre de 2005, que establece en su Artículo 1 (OBJETO) crear la entidad pública de Vías Bolivia, con la finalidad de administrar directamente los peajes, pesajes, control de pesos y dimensiones de la Red Vial Fundamental de carreteras.
- Decreto Supremo N° 4799 de fecha 28 de septiembre de 2022, que modifica al Decreto Supremo N° 28948, con la finalidad de mejorar la prestación del servicio de rodaje y pesaje, a través de la creación, eliminación, reubicación y automatización de las estaciones de cobro de peaje y control de pesos y dimensiones vehiculares en la Red Vial Fundamental.



MISIÓN

Administrar el cobro de peaje, control de pesos y dimensiones vehiculares en la Red Vial Fundamental del Estado Plurinacional de Bolivia, de manera transparente, para aportar a la conservación y mantenimiento vial.

VISIÓN

Ser una entidad renovada, tecnificada y transparente para una eficiente recaudación de peaje y control de pesos y dimensiones vehiculares en la Red Vial Fundamental del Estado Plurinacional de Bolivia.



ESTADO PLURINACIONAL DE
BOLIVIA

MINISTERIO DE OBRAS PÚBLICAS,
SERVICIOS Y VIVIENDA

VÍAS BOLIVIA

ADMINISTRADORA DE PEAJE Y PESAJE

PLANIFICACION ESTRATEGICA

Vías Bolivia se articula a la Agenda Patriótica, en base a la siguiente estructura:

PEI 2021-2025 – PILARES DEL PDES

ARTICULACIÓN AL PDES				ACCIÓN DE MEDIANO PLAZO (5 AÑOS)	
EJE ESTRATÉGICO	META	RESULTADO	ACCIÓN	COD	DENOMINACIÓN
3: Seguridad Alimentaria con Soberanía, Promoción de Exportaciones con Valor Agregado y Desarrollo Turístico.	3.3: Impulsar la integración nacional e internacional para fortalecer los centros productivos con sistemas de transporte carretero, aéreo, férreo, fluvial y urbano.	3.3.1: Se ha dotado de mayor infraestructura vial construida y rehabilitada, para mejorar la transitabilidad de la población, las actividades productivas y la logística.	3.3.1.1: Implementar Planes de Conservación Vial.	1	Recaudar eficientemente la tasa de rodaje en la Red Vial Fundamental a través de la mejora de infraestructura e implementación de nuevas tecnologías.
				2	Realizar eficazmente las operaciones de control de pesos y dimensiones vehiculares en la Red Vial Fundamental a través de la mejora de la infraestructura e implementación de nuevas tecnologías.
				3	Fortalecer la capacidad de gestión institucional a través de una adecuada administración de recursos.

VÍAS BOLIVIA

ADMINISTRADORA DE PEAJE Y PESAJE



ESTADO PLURINACIONAL DE
BOLIVIA

MINISTERIO DE OBRAS PÚBLICAS,
SERVICIOS Y VIVIENDA

OBJETIVOS ESTRATEGICOS – GESTIÓN 2024

1

RECAUDAR BS. 693.648.407 POR CONCEPTO DE COBRO DE PEAJE, A TRAVÉS DEL SISTEMA INTEGRADO DE COBRO Y CONTROL DE TRÁFICO, CON MEJORA DE LA INFRAESTRUCTURA Y TECNOLOGÍA EN ESTACIONES DE PEAJE.

2

CONTROLAR 867.258 VEHÍCULOS PESADOS POR CONCEPTO DE PESOS Y DIMENSIONES CON TECNOLOGÍA Y BALANZAS CERTIFICADAS PARA APORTAR A LA CONSERVACIÓN DEL PATRIMONIO VIAL ESTATAL.

3

LOGRAR UN 100% DEL FUNCIONAMIENTO DE VÍAS BOLIVIA, ADMINISTRANDO LOS RECURSOS DE MANERA EFICIENTE, EFICAZ Y TRANSPARENTE.

4

100% DEL PAGO DE SERVICIOS DE LA DEUDA Y DISMINUCIÓN DE PASIVOS.

5

TRANSFERIR BS 575.728.177 A LA ABC, POR CONCEPTO DE COBRO DE PEAJE PARA CONTRIBUIR A LA CONSERVACIÓN DEL PATRIMONIO VIAL ESTATAL.

6

IMPLEMENTACIÓN DE 10 SISTEMAS ADMINISTRATIVOS, OPERATIVOS Y/O APLICACIONES PARA EL BUEN FUNCIONAMIENTO DE VÍAS BOLIVIA.



ESTADO PLURINACIONAL DE
BOLIVIA

MINISTERIO DE OBRAS PÚBLICAS,
SERVICIOS Y VIVIENDA

VÍAS BOLIVIA

ADMINISTRADORA DE PEAJE Y PESAJE

DIRECCIÓN GENERAL EJECUTIVA

Unidad de Auditoria Interna

Jefatura de Gabinete

Unidad de Transparencia y Lucha Contra la Corrupción

DIRECCION DE GESTION INSTITUCIONAL

DIRECCION DE ASUNTOS JURIDICOS

DIRECCION DE OPERACIONES

DIRECCION DE ADMINISTRACION Y FINANZAS

Unidad de Planificación
Gestión Integrada y
Proyectos

Unidad de Tecnologías
de la Información

Unidad de Comunicación

Unidad de Asuntos Jurídicos
Administrativos

Unidad de Asuntos
Judiciales

Unidad de Peaje

Unidad de Control de Pesos y Dimensiones

Unidad de Infraestructura

Unidad Administrativa y Talento Humano

Unidad Financiera

Oficina Regional Santa Cruz

Oficina Regional Cochabamba

Oficina Regional La Paz

Oficina Regional Oruro

Oficina Regional Potosí

Oficina Regional Tarija

Oficina Regional Chuquisaca

Oficina Regional Beni - Pando



ESTADO PLURINACIONAL DE
BOLIVIA

MINISTERIO DE OBRAS PÚBLICAS,
SERVICIOS Y VIVIENDA

VÍAS BOLIVIA

ADMINISTRADORA DE PEAJE Y PESAJE

NORMATIVA REGULATORIA

Vías Bolivia cuenta con las siguiente cantidad de normativa que regula el funcionamiento de la entidad:

NORMATIVA REGULATORIA DE VIAS BOLIVIA		
N°	TIPO	CANTIDAD
1	REGLAMENTOS INTERNOS	12
2	MANUALES	40
3	PROCEDIMIENTOS	12
4	INSTRUCCIONES	7
5	REGLAMENTOS ESPECIFICOS	7
6	PLAN DE CONTIGENCIA	1
	TOTAL	79



ESTADO PLURINACIONAL DE
BOLIVIA

MINISTERIO DE OBRAS PÚBLICAS,
SERVICIOS Y VIVIENDA



DIRECCION DE ADMINISTRACION Y FINANZAS
UNIDAD DE TALENTO HUMANO



ESTADO PLURINACIONAL DE
BOLIVIA

MINISTERIO DE OBRAS PÚBLICAS,
SERVICIOS Y VIVIENDA

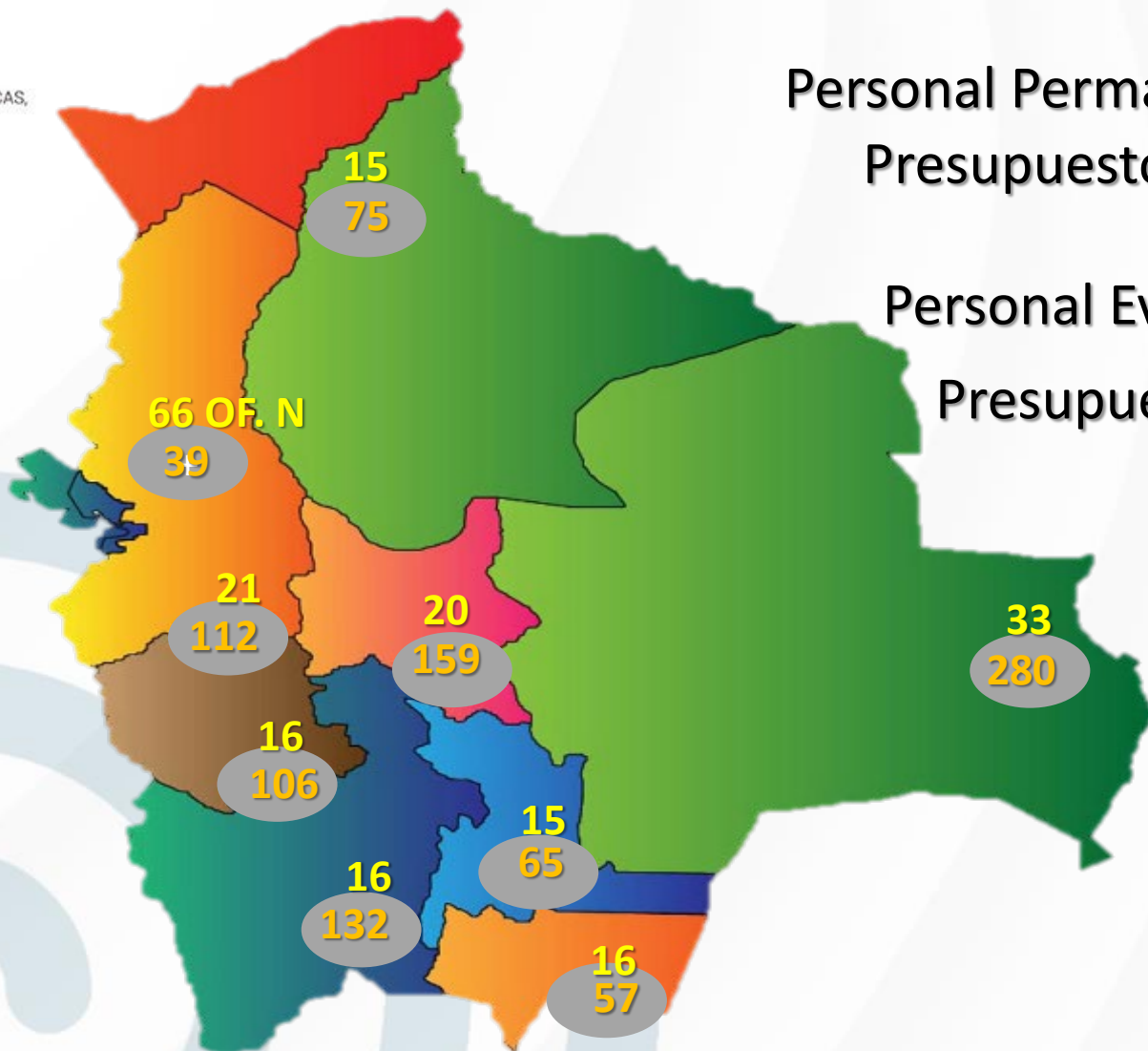

CANTIDAD DE PERSONAL PROGRAMADO GESTIÓN 2024

Personal Permanente:

218 items

Presupuesto P P:

Bs. 20.833.356

Personal Eventual:

1025 contratos

Presupuesto P E:

Bs. 43.814.316

CAPACITACIONES INTERNAS AL PERSONAL

PRESUPUESTO EN BS.

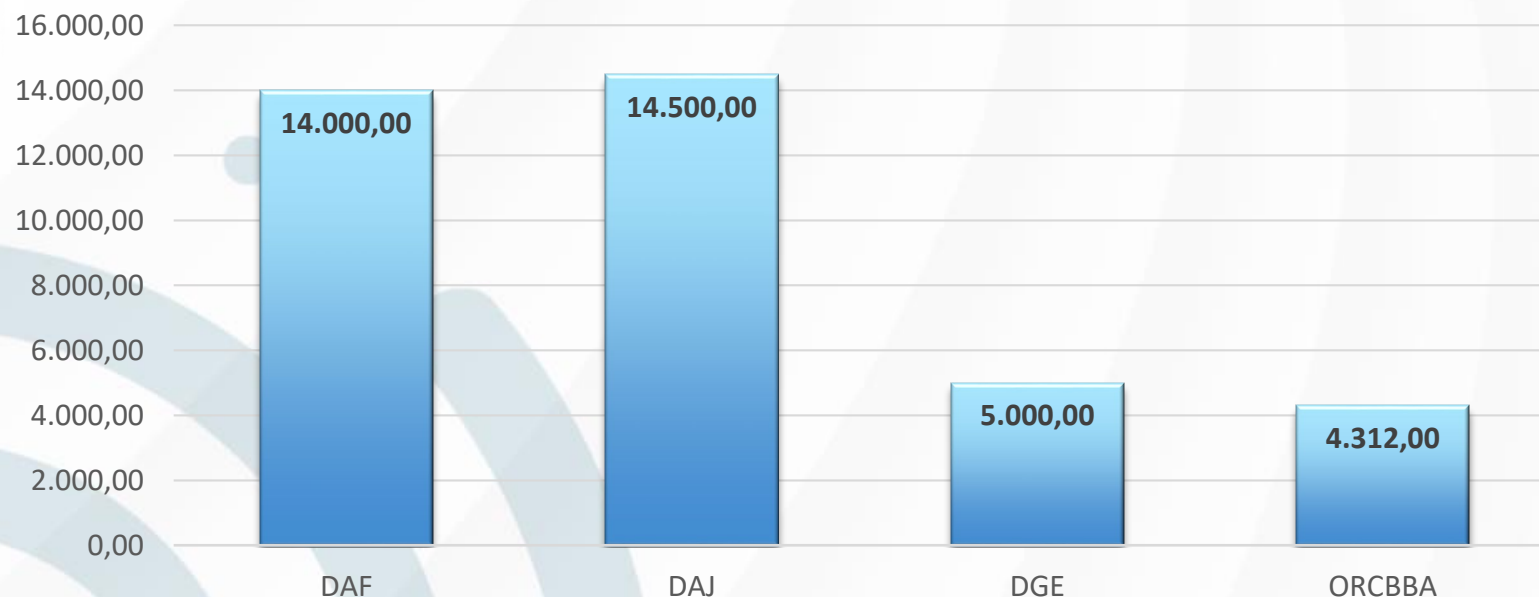

PRESUPUESTO APROBADO: Bs. 37.812 (TREINTA Y SIETE MIL OCHOCIENTOS DOCE 00/100 bolivianos)

Las capacitaciones son programadas de acuerdo al Diagnóstico de Necesidades de Capacitación – DNC. Asimismo, en el campo sustantivo, la Dirección de Administración y Finanzas en coordinación con la Dirección de Operaciones, realizan la capacitación para el personal del área operativa.



ESTADO PLURINACIONAL DE
BOLIVIA

MINISTERIO DE OBRAS PÚBLICAS,
SERVICIOS Y VIVIENDA

EVENTOS PROGRAMADOS

Nº	EVENTO	PRESUPUESTO
1	ACTUALIZACIÓN EN DERECHO TRIBUTARIO – PROCESO DE IMPUGNACIÓN	5.300,00
2	ACTUALIZACIÓN Ley N° 441 Ley de Control de Pesos y Dimensiones Vehiculares en la Red Vial Fundamental	6.000,00
3	CURSO RELACIONADO AL MANTENIMIENTO E INFRAESTRUCTURA DE ESTACIONES DE PEAJE Y PESAJE	10.000,00
4	CONFERENCIA SENSIBILIZACIÓN DE VALORES INSTITUCIONALES CON BASE AL PLAN ESTRATÉGICO INSTITUCIONAL	2.500,00
5	EVENTO DE CULTURA ORGANIZACIONAL	2.000,00
6	RESOLUCIÓN DE CONFLICTOS, COMUNICACIÓN EFECTIVA, TOLERANCIA A LA PRESIÓN O RELACIONES HUMANAS	5.000,00
7	HERRAMIENTAS DIGITALES PARA LA COMUNICACIÓN	2.000,00
8	CONTROL DE INCENDIOS Y PRIMEROS AUXILIOS	4.500,00
9	OTROS CURSOS DE CAPACITACION DE ACUERDO A LA NECESIDAD	512,00
PRESUPUESTO TOTAL Bs.		37.812,00



ESTADO PLURINACIONAL DE
BOLIVIA

MINISTERIO DE OBRAS PÚBLICAS,
SERVICIOS Y VIVIENDA



DIRECCION DE ADMINISTRACION Y FINANZAS
UNIDAD FINANCIERA



ESTADO PLURINACIONAL DE
BOLIVIA

MINISTERIO DE OBRAS PÚBLICAS,
SERVICIOS Y VIVIENDA

PRESUPUESTO APROBADO DE RECURSOS

RUBRO	DESCRIPCIÓN	IMPORTE (EXPRESADO EN BOLIVIANOS)
15.1	Tasas (Peaje + Permisos Especiales)	695.113.996
15.9.1	Multas	1.002.287
39.1.1	Incremento De Cuentas Por Pagar A Corto Plazo Por Deudas Comerciales	691.148
39.1.3	Incremento De Cuentas Por Pagar A Corto Plazo Por Sueldos Y Jornales	4.645.018
39.1.4	Incremento De Cuentas Por Pagar A Corto Plazo Por Aportes Patronales	766.708
39.1.5	Incremento De Cuentas Por Pagar A Corto Plazo Por Retenciones	119.962
39.1.8	Incremento de Cuentas por Pagar a Corto Plazo por Intereses	7.595.689
	TOTAL GENERAL DE INGRESOS	709.934.808

15.1 Tasas
97,91%

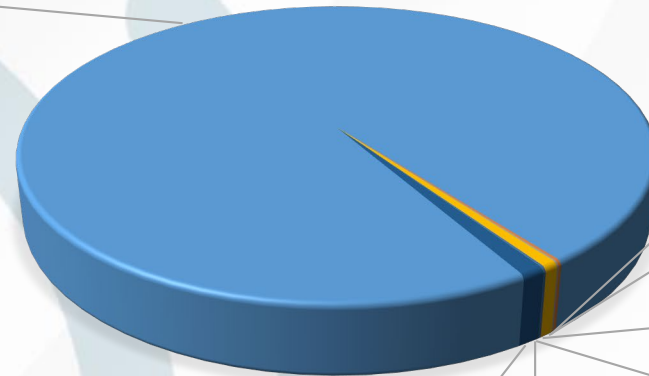

15.9.1 Multas
0,14%

39.1.1 Incremento De Cuentas Por Pagar A
Corto Plazo Por Deudas Comerciales
0,10%

39.1.3 Incremento De Cuentas Por
Pagar A Corto Plazo Por Sueldos Y
Jornales
0,65%

39.1.8 Incremento de Cuentas
por Pagar a Corto Plazo por
Intereses
1%

39.1.5 Incremento De Cuentas
Por Pagar A Corto Plazo Por
Retenciones
0,02%

39.1.4 Incremento De Cuentas Por
Pagar A Corto Plazo Por Aportes
Patronales
0,11%

Fuente: Sistema de Gestión Pública (SIGEP)
Elaboración: V°B°-DAF-UF (Presupuesto)



ESTADO PLURINACIONAL DE
BOLIVIA

MINISTERIO DE OBRAS PÚBLICAS,
SERVICIOS Y VIVIENDA

PRESUPUESTO APROBADO DE GASTOS

GRUPO	DESCRIPCIÓN	IMPORTE (EXPRESADO EN BOLIVIANOS)
10000	Servicios Personales	81.431.705
20000	Servicios no Personales	22.221.681
30000	Materiales y Suministros	11.932.772
40000	Activos Reales	2.462.101
60000	Servicio de la Deuda Publica y Disminución de Otros Pasivos	13.818.525
70000	Transferencias	577.776.515
80000	Impuestos, Regalías Y Tasas	281.509
90000	Otros Gastos	10.000
	Total General de Gastos	709.934.808



Fuente: Sistema de Gestión Pública (SIGEP)
Elaboración: V°B°-DAF-UF (Presupuesto)

DETALLE DE PROCESOS DE CONTRATACION INSCRITOS PARA LA GESTION 2024



ESTADO PLURINACIONAL DE
BOLIVIA

MINISTERIO DE OBRAS PÚBLICAS,
SERVICIOS Y VIVIENDA

PROCESOS DE CONTRATACION

PLAN ANUAL DE CONTRATACIONES (PAC GESTION 2024)

N°	MODALIDAD	PRESUPUESTO POR MODALIDAD
1	Contrataciones Menores (CM)	2.690.934,00
2	Contrataciones ANPE	5.205.962,00
3	Contrataciones por Licitación Publica	-
4	Contrataciones Directas	2.686.322,51
5	Contrataciones por Desastres y/o Emergencias	-
6	Compra Nacional Directa	30.000,00
TOTAL PRESUPUESTO - GESTION 2024		10.583.218,51



ESTADO PLURINACIONAL DE
BOLIVIA

MINISTERIO DE OBRAS PÚBLICAS,
SERVICIOS Y VIVIENDA

VÍAS BOLIVIA

ADMINISTRADORA DE PEAJE Y PESAJE



UNIDAD DE AUDITORIA INTERNA





ESTADO PLURINACIONAL DE
BOLIVIA

MINISTERIO DE OBRAS PÚBLICAS,
SERVICIOS Y VIVIENDA

INFORMACIÓN SOBRE AUDITORÍAS

Las Actividades de la Unidad de Auditoría Interna se programaron de acuerdo a lo establecido en las Normas de Auditoría Gubernamental y lineamientos y directrices emitidos por la Contraloría General de Estado (como ente rector del control gubernamental).

Al respecto, para la gestión 2024 se estableció realizar diez (10) auditorías programadas, de acuerdo a lo siguiente: dos (2) exámenes de confiabilidad, dos (2) auditorías operativas, dos (dos) seguimientos, tres (3) relevamientos de información, y una (1) evaluación financiera.

Cabe aclarar que en el transcurso de la gestión se realizarán actividades no programadas que pueden surgir a requerimientos de la Máxima Autoridad Ejecutiva y/o el ente rector del control gubernamental, entre otros.



ESTADO PLURINACIONAL DE
BOLIVIA

MINISTERIO DE OBRAS PÚBLICAS,
SERVICIOS Y VIVIENDA

A continuación se expone el detalle y cronograma de las Auditorías Programadas:

N°	AUDITORIAS PROGRAMADAS	FECHA	
		INICIAL	FINAL
	<u>Exámenes de Confiabilidad</u>		
1	Examen de confiabilidad de los registros y estados financieros de la gestión 2023	02-ene-24	28-feb-24
2	Examen de confiabilidad de los registros y estados financieros de la gestión 2024	01-mar-24	31-dic-24
	<u>Auditorias Operativas</u>		
3	Auditoria operacional al proceso de implantación y administración de estaciones de peaje	01-jul-24	30-sep-24
4	Auditoria operacional al proceso de control de pesos y dimensiones en la red vial fundamental	01-oct-24	31-dic-24



ESTADO PLURINACIONAL DE
BOLIVIA

MINISTERIO DE OBRAS PÚBLICAS,
SERVICIOS Y VIVIENDA

N°	AUDITORIAS PROGRAMADAS	FECHA	
		INICIAL	FINAL
	<u>Seguimientos</u>		
5	Segundo Seguimiento a la implantación de recomendaciones del Informe V°B°/INF/UIAI/2022-003 de 29/03/2022, Examen de confiabilidad de los registros y estados financieros de la gestión 2021, cuyo Primer Seguimiento fue reportado en Informe V°B°/INF/UIAI/2023-006 de 01/06/2023	01-abr-24	30-abr-24
6	Primer Seguimiento a la implantación de recomendaciones de los Informes V°B°/INF/UIAI/2023-001 de 13/01/2023 y V°B°/INF/UIAI/2023-004 de 27/02/2023, Examen de confiabilidad de los registros y estados financieros de la gestión 2022	01-abr-24	30-abr-24
	<u>Relevamientos de Información</u>		
7	Relevamiento de Información sobre el cumplimiento de funciones del Comité de Seguimiento de Control Interno (CSCI).	01-abr-24	28-jun-24
8	Relevamiento de Información sobre el Plan Institucional de Seguridad a la Información de la entidad "PISI", requerido por los "Lineamientos para la elaboración e implementación de los Planes Institucionales de seguridad de la información de las entidades del Sector Público", aprobados con la Resolución Administrativa N° AGETIC/RA/0051/2017 de 19 de septiembre de 2017	01-abr-24	28-jun-24
9	Relevamiento de Información sobre el "Plan de Implementación de Software Libre y Estándares Abiertos de la entidad 2017-2025" de julio de 2017 (PISLEA), aprobado por Decreto Supremo N° 3251	01-abr-24	28-jun-24
	<u>Evaluación Financiera</u>		
10	Actividades de cierre presupuestario y contable de la gestión 2024	17-dic-24	31-dic-24
	<u>AUDITORIAS NO PROGRAMADAS (*)</u>		
		2-ene-24	31-dic-24



ESTADO PLURINACIONAL DE
BOLIVIA

MINISTERIO DE OBRAS PÚBLICAS,
SERVICIOS Y VIVIENDA

Por lo expuesto anteriormente, el resumen de las Auditorías Programadas para la gestión 2024, sería el siguiente:

TIPO AUDITORIA	CANTIDAD DE AUDITORIAS PROGRAMADAS
Confiabilidad	2
Auditorias Operativas	2
Seguimientos	2
Relevamientos de Información	3
Evaluación Financiera	1
TOTAL	10



ESTADO PLURINACIONAL DE
BOLIVIA

MINISTERIO DE OBRAS PÚBLICAS,
SERVICIOS Y VIVIENDA

VIAS
BOLIVIA

ADMINISTRADORA DE PEAJE Y PESAJE

DIRECCION DE OPERACIONES

UNIDAD DE PEAJE



ESTADO PLURINACIONAL DE
BOLIVIA

MINISTERIO DE OBRAS PÚBLICAS,
SERVICIOS Y VIVIENDA

ESTACIONES DE PEAJE POR OFICINA REGIONAL

ESTACIONES DE PEAJE POR OFICINA REGIONAL

ESTACIONES DE PEAJE	NÚMERO DE ESTACIONES	SISTEMA DE COBRO		
		SISCAP	SISAPP	SISCEP
SANTA CRUZ	42	32	8	2
COCHABAMBA	20	14	4	2
LA PAZ	17	15	2	
ORURO	19	11	8	
POTOSI	20	15	5	
TARIJA	12	11	1	
CHUQUISACA	13	11	2	
BENI	13	7	6	
PANDO	4	2	2	
TOTAL	160	118	38	4



ESTADO PLURINACIONAL DE
BOLIVIA

MINISTERIO DE OBRAS PÚBLICAS,
SERVICIOS Y VIVIENDA

CARACTERÍSTICAS TIPOS DE COBRO DE PEAJE

Actualmente Vías Bolivia cuenta con tres sistemas para el cobro y control de peaje, en la Red Vial Fundamental, de acuerdo al siguiente detalle:

- Sistema de Administración de Peaje y Pesaje (SISAPP)
- Sistema de Cobro Automatizado de Peaje (SISCAP)
- Sistema de Cobro Electrónico de Peaje (SISCEP) (Regionales Santa Cruz y Cochabamba)





ESTADO PLURINACIONAL DE
BOLIVIA

MINISTERIO DE OBRAS PÚBLICAS,
SERVICIOS Y VIVIENDA

RECAUDACIÓN TRIMESTRAL PROGRAMADA POR OFICINA REGIONAL - GESTIÓN 2024 (Expresado en Bs.)

REGIONAL	PRIMER TRIMESTRE	SEGUNDO TRIMESTRE	TERCER TRIMESTRE	CUARTO TRIMESTRE
SANTA CRUZ	53.629.806	55.620.647	59.667.979	51.222.570
COCHABAMBA	36.245.802	37.310.931	40.282.337	38.402.971
LA PAZ	31.408.830	32.756.544	33.947.683	33.674.743
ORURO	17.448.621	17.684.995	19.136.205	19.463.015
POTOSI	11.385.746	11.468.115	12.375.118	12.597.421
TARIJA	6.712.792	6.871.328	7.616.983	7.403.989
CHUQUISACA	5.836.177	5.675.751	6.472.913	6.338.410
BENI	2.961.268	3.101.912	3.854.658	3.910.562
PANDO	255.834	280.442	321.000	304.309
TOTAL	165.884.876	170.770.665	183.674.876	173.317.990



ESTADO PLURINACIONAL DE
BOLIVIA

MINISTERIO DE OBRAS PÚBLICAS,
SERVICIOS Y VIVIENDA

RECAUDACIÓN PROGRAMADA POR OFICINA REGIONAL - GESTIÓN 2024 (Expresado en Bs.)

REGIONAL	TOTAL
SANTA CRUZ	220.141.002
COCHABAMBA	152.242.041
LA PAZ	131.787.800
ORURO	73.732.836
POTOSI	47.826.400
TARIJA	28.605.092
CHUQUISACA	24.323.251
BENI	13.828.400
PANDO	1.161.585
TOTALES	693.648.407

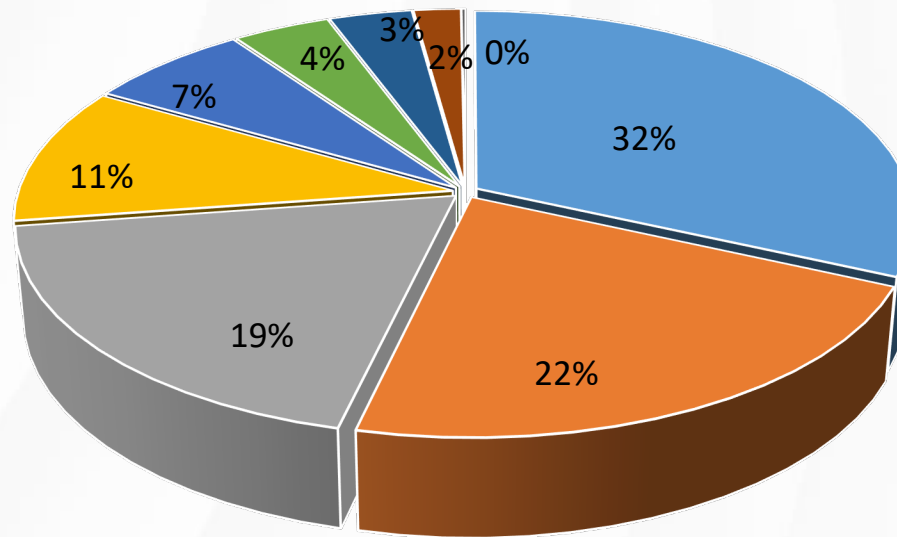

■ SANTA CRUZ ■ COCHABAMBA ■ LA PAZ ■ ORURO ■ POTOSÍ
■ TARIJA ■ CHUQUISACA ■ BENI ■ PANDO



ESTADO PLURINACIONAL DE
BOLIVIA

MINISTERIO DE OBRAS PÚBLICAS,
SERVICIOS Y VIVIENDA



DIRECCION DE OPERACIONES

**UNIDAD DE CONTROL DE PESOS Y
DIMENSIONES**





ESTADO PLURINACIONAL DE
BOLIVIA

MINISTERIO DE OBRAS PÚBLICAS,
SERVICIOS Y VIVIENDA

1

CARACTERÍSTICAS DE BALANZAS EN LAS ESTACIONES DE CONTROL DE PESOS Y DIMENSIONES

Para el Control de Pesaje Vehicular, Vías Bolivia cuenta con balanzas camioneras con tecnología de pesaje estático (Pesaje con Vehículo Estacionado en balanza) y dinámico (Pesaje del Vehículo en movimiento), de acuerdo al siguiente detalle:

BALANZAS ESTÁTICAS



BALANZAS DINÁMICAS





ESTADO PLURINACIONAL DE
BOLIVIA

MINISTERIO DE OBRAS PÚBLICAS,
SERVICIOS Y VIVIENDA

1

CARACTERÍSTICAS DE BALANZAS EN LAS ESTACIONES DE CONTROL DE PESOS Y DIMENSIONES

BALANZAS ESTÁTICAS:

UNIPLATAFORMA PESO BRUTO TOTAL

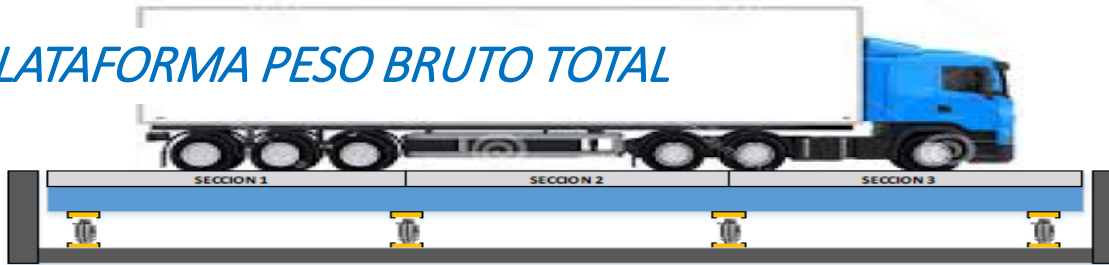

PBT: 44.600 KG

CONFORMADO POR UNA SOLA PLATAFORMA Y TE PERMITE MEDIR SOLO EL PESO BRUTO TOTAL

UNIPLATAFORMA POR EJES



P1: 6.500 KG
P2: 17.500 KG

CONFORMADO POR UNA SOLA PLATAFORMA Y TE PERMITE MEDIR EL PESO DE EJES DE MANERA SECUENCIAL

MULTIPLATAFORMA



P1: 6.500 KG
P2: 17.500 KG
P3: 21.000 KG
PBT: 45.000 KG

CONFORMADO POR 4 PLATAFORMAS Y TE PERMITE OBTENER EL PESO POR EJES Y PESOS BRUTO TOTAL DE MANERA SIMULTANEA



ESTADO PLURINACIONAL DE
BOLIVIA

MINISTERIO DE OBRAS PÚBLICAS,
SERVICIOS Y VIVIENDA

1

CARACTERÍSTICAS DE BALANZAS EN LAS ESTACIONES DE CONTROL DE PESOS Y DIMENSIONES

BALANZA DINÁMICA:



P1: 6.500 KG
P2: 17.500 KG
P3: 21.000 KG

PBT: 45.000 KG

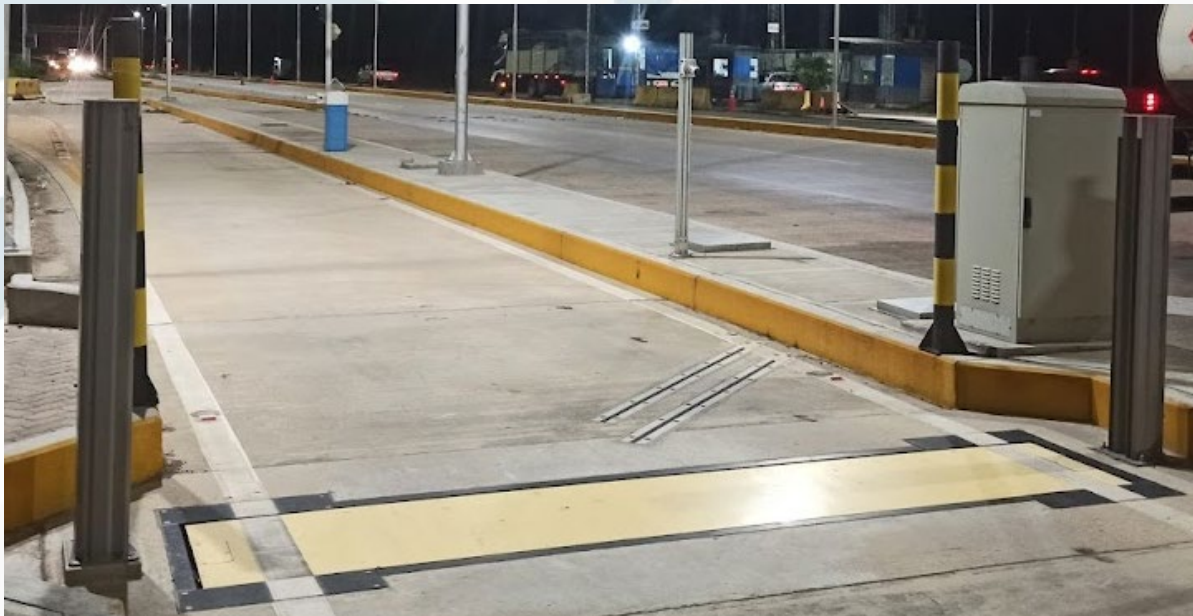

INSTRUMENTO DE MEDICIÓN QUE PERMITE A TRAVÉS DE SU PLATAFORMA, PESAR EL VEHÍCULO SIN LA NECESIDAD QUE SE DETENGA (PESAJE EN MOVIMIENTO)



ESTADO PLURINACIONAL DE
BOLIVIA

MINISTERIO DE OBRAS PÚBLICAS,
SERVICIOS Y VIVIENDA

2

CANTIDAD DE ESTACIONES DE PESAJE ADMINISTRADAS POR VÍAS BOLIVIA

Departamento	Estación	RVF	Tipo de Balanza	Tipo de Control	Fecha Vigencia de Certificación IBMETRO
Beni	Rurrenabaque	8	ESTATICA (Uniplataforma PBT)		05/6/2024
Chuquisaca	Sunchutambo	5	ESTATICA (Uniplataforma por Ejes)		
	Cruz Pampa	6	DINAMICA POR EJES		08/5/2024
Cochabamba	Ivirgarzama	4	ESTATICA (Uniplataforma PBT)	PUNITIVA	06/5/2024
	Padresama	4	ESTÁTICA (Multiplataforma)	PUNITIVA	07/5/2024
La Paz	Guaqui	1	DINAMICA POR EJES		
	Laja	1	ESTATICA (Uniplataforma por Ejes)		
Potosí	Colchani	30	DINAMICA POR EJES		
	Jayac Mayu	5	ESTATICA (Multiplataforma)	PUNITIVA	26/5/2024
	Uyuni	5	ESTATICA (Multiplataforma)	PUNITIVA	28/5/2024
	Remedios	14	ESTATICA (Multiplataforma)	PUNITIVA	20/5/2024
	Matancillas	14	ESTATICA (Multiplataforma)	PUNITIVA	22/5/2024
Santa Cruz	Enconada Ingreso	4	ESTÁTICA (Multiplataforma)	PUNITIVA	13/5/2024
	Mataral Ingreso	7	ESTATICA (Multiplataforma)		05/5/2024
	Mataral Salida	7	ESTATICA (Multiplataforma)		
	San José Ingreso	4	ESTATICA (Multiplataforma)	PUNITIVA	23/4/2024
	San José Salida	4	ESTATICA (Multiplataforma)	PUNITIVA	23/4/2024
	Puesto Méndez	4	DINAMICA POR EJES		
	Basilio	9	DINAMICA POR EJES		
	Laguna Camatindi	9	DINAMICA POR EJES		

VÍAS BOLIVIA ADMINISTRA UN TOTAL DE 18 ESTACIONES DE CONTROL DE PESOS Y DIMENSIONES



ESTADO PLURINACIONAL DE
BOLIVIA

MINISTERIO DE OBRAS PÚBLICAS,
SERVICIOS Y VIVIENDA

3

PROYECCIÓN DE VEHÍCULOS CONTROLADOS GESTIÓN 2024

PROYECCION DE VEHICULOS CONTROLADOS - GESTION 2024

REGIONAL	ENERO	FEBRERO	MARZO	ABRIL	MAYO	JUNIO	JULIO	AGOSTO	SEPTIEMBRE	OCTUBRE	NOVIEMBRE	DICIEMBRE	TOTALES
COCHABAMBA	46.217	29.307	20.477	31.264	31.074	19.045	49.144	32.459	29.720	15.897	41.823	20.590	367.017
POTOSI	4.897	5.608	7.584	7.877	3.480	5.430	6.400	6.686	6.495	8.044	6.226	7.683	76.410
SANTA CRUZ	11.807	11.583	21.356	20.597	15.662	11.600	21.700	19.314	17.178	15.247	8.050	16.450	190.544
CHUQUISACA	6.385	5.348	7.471	6.280	5.546	6.210	7.593	6.233	6.542	6.965	7.815	7.166	79.553
BENI - PANDO	1.791	1.791	1.791	2.840	5.657	6.032	5.981	1.791	1.791	1.791	1.791	1.791	34.837
LA PAZ	3.500	3.800	3.900	3.600	3.650	3.400	3.487	3.450	3.700	3.550	3.460	3.800	43.297
ORURO	5.200	5.100	6.500	7.000	5.600	8.300	6.000	6.800	6.900	6.900	5+000	6.300	75.600
TOTAL GENERAL	79.796	62.538	69.079	79.458	70.669	60.017	100.305	76.733	72.326	58.394	74.165	63.778	867.258

SE TIENE COMO OBJETIVO CONTROLAR UN TOTAL DE 867.258 VEHÍCULOS POR CONCEPTO DE PESOS Y DIMENSIONES MÁXIMOS PERMITIDOS PARA LA CIRCULACIÓN EN LA RVF EN EL MARCO DE LA LEY N° 441.



ESTADO PLURINACIONAL DE
BOLIVIA

MINISTERIO DE OBRAS PÚBLICAS,
SERVICIOS Y VIVIENDA

4

PROGRAMAS Y/O PROYECTOS PARA LA GESTIÓN 2024

1

ELABORACIÓN Y EJECUCIÓN DE UN PLAN DE MANTENIMIENTO PREVENTIVO Y CORRECTIVO PARA EL EQUIPO TECNOLÓGICO EN LAS ESTACIONES DE PESAJE.

2

IMPLEMENTACIÓN DE MECANISMOS DE SUPERVISIÓN Y SEGUIMIENTO AL DESEMPEÑO OPERATIVO EN LAS ESTACIONES DE PESAJE.

3

MEJORAS TECNOLÓGICAS EN LAS ESTACIONES DE PESAJE



ESTADO PLURINACIONAL DE
BOLIVIA

MINISTERIO DE OBRAS PÚBLICAS,
SERVICIOS Y VIVIENDA



DIRECCION DE OPERACIONES UNIDAD DE INFRAESTRUCTURA





ESTADO PLURINACIONAL DE
BOLIVIA

MINISTERIO DE OBRAS PÚBLICAS,
SERVICIOS Y VIVIENDA

PROGRAMAS Y/O PROYECTOS PARA LA GESTION 2024

PLAN DE MANTENIMIENTO PREVENTIVO

OBJETIVO: La Unidad de Infraestructura plantea hacer seguimiento al plan de mantenimiento preventivo a las estaciones de peaje y pesaje, la verificación y evaluación del estado de las infraestructuras cada 6 meses, así como una evaluación antes y después del periodo de lluvias. Dichas evaluaciones nos servirán para poder plantear el mantenimiento correctivo de las estaciones de peaje.

“PLAN DE MANTENIMIENTO PREVENTIVO DE TODAS LAS ESTACIONES DE PEAJE”

OBSERVACIONES: Las 8 Oficinas Regionales de los 9 departamentos, cuentan con un presupuesto propio para ejecutar mantenimiento preventivo. La unidad de infraestructura hará el seguimiento mediante informes, mismos que serán evaluados para considerar el mantenimiento correctivo; de la misma manera se hará el seguimiento de la ejecución presupuestaria de cada Oficina Regional, priorizando trabajos necesarios para dar condiciones aptas de habitabilidad y operatividad.

Mantenimiento semestral:

Mantenimiento en la cubierta de la estación de peaje, caseta móvil y vivienda de estación.

- ✓ Limpieza en la cubierta y canaletas.
- ✓ Repintado de las fachadas cada cierto periodo
- ✓ Mantenimiento a los sistemas de drenaje y abastecimiento de agua.
- ✓ Mantenimiento a cerraduras, puertas y ventanas de vidrio.
- ✓ Mejoramiento de parapetos y cielo falso de cubierta de estación.
- ✓ Limpieza del sistema de drenaje (sanitario y pluvial)
- ✓ Impermeabilización de losas.
- ✓ Cambio de focos tipo bombillo, tubos y lámparas led.
- ✓ Revisión o cambio de conductores eléctricos (cables) que puedan haberse deteriorado por el tiempo.
- ✓ Revisión y/o cambio de tomacorrientes e interruptores que puedan estar en mal estado.



ESTADO PLURINACIONAL DE
BOLIVIA

MINISTERIO DE OBRAS PÚBLICAS,
SERVICIOS Y VIVIENDA

DESCRIPCIÓN DE PARTIDAS PRESUPUESTARIAS PARA EL MANTENIMIENTO PREVENTIVO - CORRECTIVO

PARTIDA	DESCRIPCIÓN	IMPORTE (BS.)
24110	MANTENIMIENTO Y REPARACION DE INMUEBLES (POTOSI , ORURO Y LA PAZ)	246.462
24110	MANTENIMIENTO Y REPARACION DE INMUEBLES (SANTA CRUZ , PANDO Y BENI)	506.795
24110	MANTENIMIENTO Y REPARACION DE INMUEBLES (COCHABAMBA , TARIJA Y CHUQUISACA)	165.000
34500	PRODUCTOS DE MINERALES NO METÁLICOS Y PLÁSTICOS	62.052
34200	PRODUCTOS QUÍMICOS Y FARMACÉUTICOS	40.062
33100	HILADOS, TELAS, FIBRAS Y ALGODÓN	204
34800	HERRAMIENTAS MENORES	3.995
34600	PRODUCTOS METÁLICOS	264.061
24300	OTROS GASTOS POR CONCEPTO DE INSTALACIÓN, MANTENIMIENTO Y REPARACIÓN	91.395
39700	ÚTILES Y MATERIALES ELÉCTRICOS	231.364
24 200	MANTENIMIENTO Y REPARACIÓN DE VÍAS DE COMUNICACIÓN	678.163
TOTAL		2.289.553



Reductores de velocidad vial que serán instalados en las estaciones de peaje



FLUJOGRAMA DEL PLAN DE MANTENIMIENTO DE LAS ESTACIONES DE PEAJE

ESTADO PLURINACIONAL DE BOLIVIA

MINISTERIO DE OBRAS P. SERVICIOS Y VIVIEN

Partida 24110

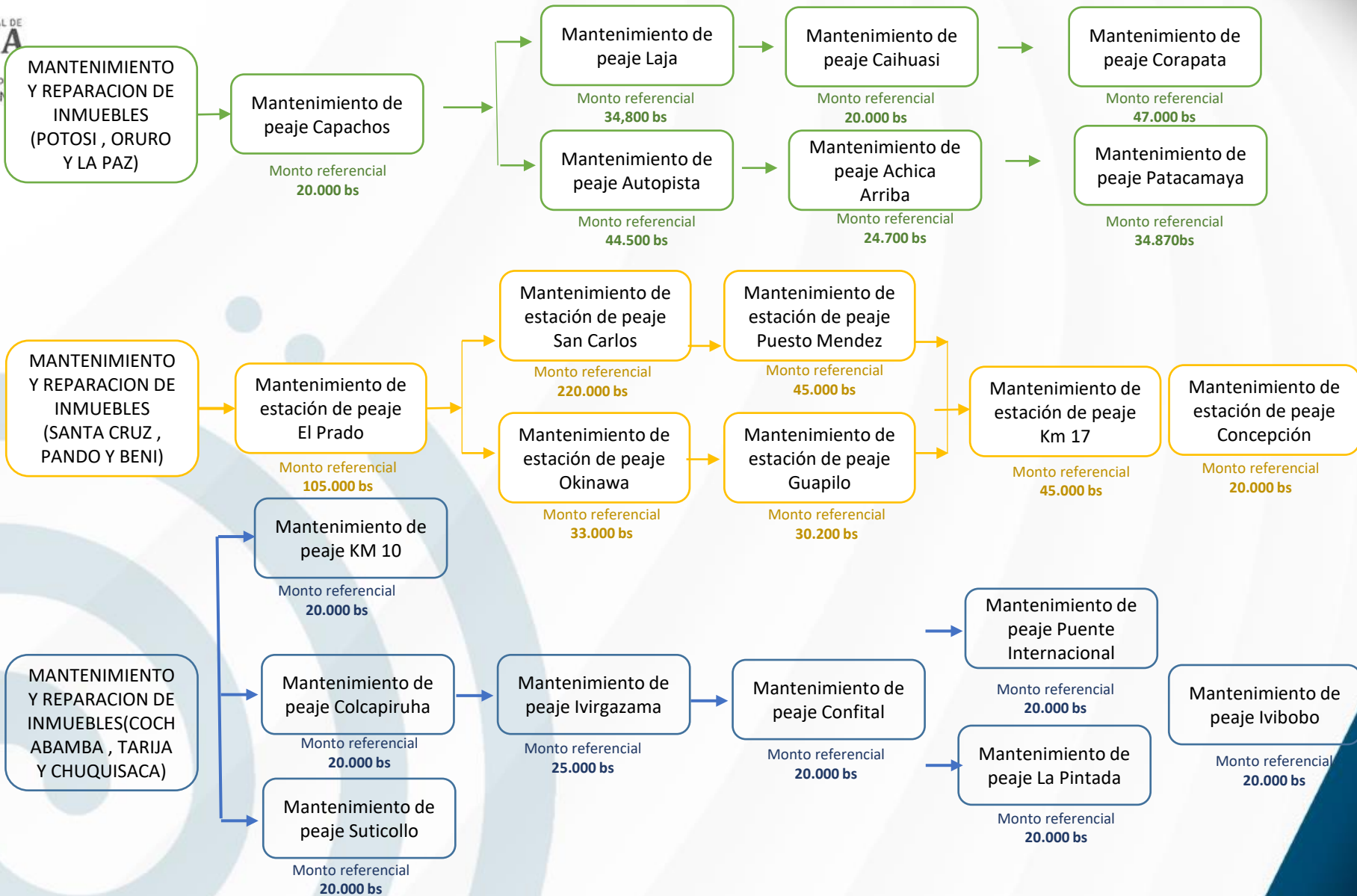



ESTADO PLURINACIONAL DE
BOLIVIA

MINISTERIO DE OBRAS PÚBLICAS,
SERVICIOS Y VIVIENDA

GRACIAS POR SU ATENCION.

